



DELEGAÇÃO DE ÁGUEDA

PRESTAÇÃO DE **C**ONTAS

2014



DELEGAÇÃO DE ÁGUEDA



CRUZ VERMELHA PORTUGUESA

87902 - Actividades de apoio social com alojamento, n.e.

Sede: Palácio do Conde d'Óbidos – Lisboa

Número Único de Pessoa Colectiva 500745749



ESQUEMA DE ORGANIZAÇÃO DA CRUZ VERMELHA PORTUGUESA

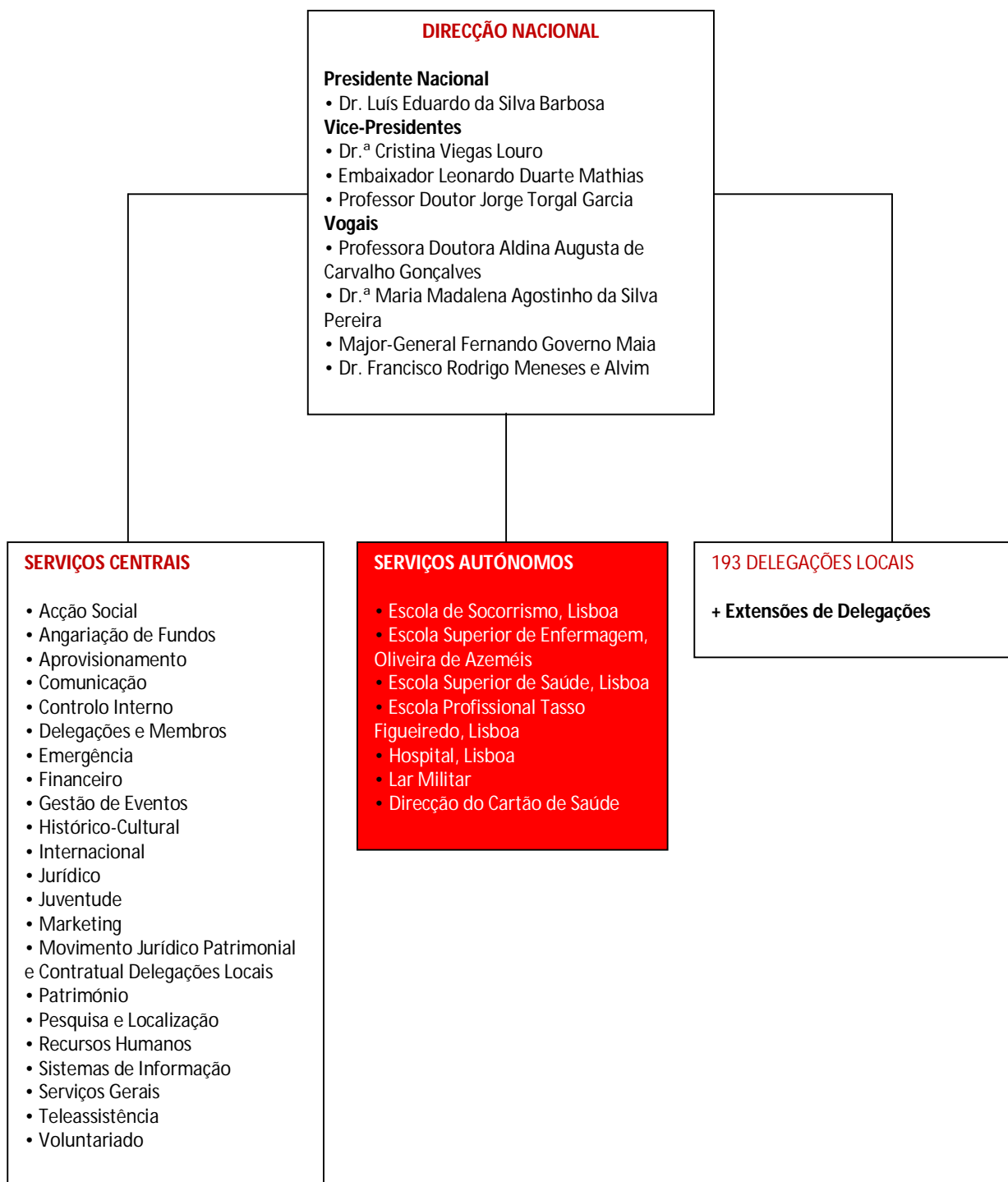



INTRODUÇÃO

A Cruz Vermelha Portuguesa é uma instituição humanitária não governamental de carácter voluntário e de interesse público, sem fins lucrativos, que desenvolve a sua actividade no respeito pelo Direito Internacional Humanitário e em obediência aos Princípios Fundamentais e recomendações do Movimento Internacional da Cruz Vermelha e do Crescente Vermelho.

Constitui missão da Cruz Vermelha Portuguesa prestar assistência humanitária e social – em especial aos mais vulneráveis – prevenindo e reparando o sofrimento, e contribuindo para a defesa da vida, da saúde e da dignidade humana.

A Cruz Vermelha Portuguesa exerce a sua actividade em todo o território, como a única Sociedade Nacional da Cruz Vermelha, e fora de Portugal, no quadro de acção do seu Movimento Internacional.

Assenta a sua organização territorial em Serviços Centrais, Serviços Autónomos, Delegações Locais e extensões de Delegações Locais.

A **Direcção Nacional** é o órgão executivo máximo da Cruz Vermelha Portuguesa, competindo-lhe a orientação da actividade da Instituição. Esta é constituída pelo Presidente Nacional, por quatro Vice-Presidentes e por quatro Vogais.

O **Presidente Nacional** é o responsável máximo da Cruz Vermelha Portuguesa, cabendo-lhe assegurar o prestígio, a manutenção, a sustentabilidade, o desenvolvimento e o progresso da Instituição, a qual funciona sob a sua orientação e na sua dependência.

Os **Serviços Centrais** funcionam na dependência da Direcção Nacional e do Presidente Nacional e asseguram a preparação, apoio e execução das decisões destes órgãos, bem como a ligação e o apoio funcional às estruturas locais.

Os **Serviços Autónomos** são instituídos pela Cruz Vermelha Portuguesa e submetidos aos seus Estatutos e ao seu controlo, exercendo a sua actividade de acordo com as orientações da Direcção Nacional e do Presidente Nacional.

As **Delegações Locais** têm a sua própria Direcção, a quem compete a gestão da actividade da Instituição a nível local. Actualmente, existem 193 Delegações Locais. Podem ser constituídas extensões



de Delegações Locais, sempre que tal se justifique e não interfira com a área de abrangência de outras Delegações Locais.

Para a prossecução dos seus objectivos a Cruz Vermelha Portuguesa promove e encoraja o oferecimento de pessoas de boa vontade e de reconhecida idoneidade moral que desejem voluntariamente colaborar nos serviços da Instituição, quer em tempo de paz, quer em tempo de guerra.

A Sede Nacional da Cruz Vermelha Portuguesa é em Lisboa, no Palácio do Conde d'Óbidos.

Compete ao Ministério da Defesa Nacional o exercício da tutela inspectiva da Cruz Vermelha Portuguesa na administração dos seus recursos.

A **Cruz Vermelha Portuguesa de Águeda** inicia a sua actividade em 1977 assumindo-se como uma Instituição Humanitária, não governamental, de carácter voluntário e sem fins lucrativos. Esta instituição intervém na promoção e defesa dos direitos de cidadania dos grupos sociais mais desfavorecidos, no apoio à saúde e na dinamização de actividades de carácter cultural.



**DELEGAÇÃO DE ÁGUEDA DA CRUZ VERMELHA PORTUGUESA
E CENTRO COMUNITÁRIO PORTA ABERTA**

Avenida Calouste Gulbenkian, 3750-102 Águeda

<http://agueda.cruzvermelha.pt>

dagueda@cruzvermelha.org.pt



CORPOS SOCIAIS

Presidente

César Manuel Ribeiro Marques

Vice-Presidentes

Dr. António de Oliveira e Silva Moreira

Dra. Lilina Martins Antunes Santos

Wilson Rodrigues Abrantes

Maria Isabel Nunes Pinto

Secretário

Eduardo Rodrigues da Conceição

Tesoureiro

Aires Manuel da Silva Neves

Vogal

Augusto Luís Rodrigues Lopes

Irene Margarida Santa Rita Simões de Pinho



SINTESE DE INDICADORES

	2014
Trabalhadores (Média)	43
Prestações de Serviço	705.875
EBITDA	49.984
Margem EBITDA / Volume de Negócios	7,08 %
Resultados Operacionais	(25.319)
Total do Fundo Patrimonial	1.745.281
Resultado Líquido	(25.319)

Nota: Os valores contabilísticos estão expressos em Euros.



DEMONSTRAÇÕES **F**INANCEIRAS
INDIVIDUAIS

2014



DEMONSTRAÇÃO INDIVIDUAL E CONDENSADA DA POSIÇÃO FINANCEIRA

Em 31 de Dezembro de 2014 e 2013

RUBRICAS	Notas	Datas	
		31-12-2014	31-12-2013
ACTIVO			
Activo não corrente			
Activos fixos tangíveis		687.326,53	653.469,32
Activos intangíveis		1068.120,11	1.094.262,91
Outros activos financeiros		247,47	
Subtotal		1.755.694,11	1.747.732,23
Activo corrente			
Inventários		2.094,78	1.845,80
Clientes		32.298,32	68.118,62
Outras contas a receber		46.224,08	9.287,56
Diferimentos		23.347,05	5.525,77
Caixa e depósitos bancários		228.669,47	311.820,42
Subtotal		333.104,91	396.651,45
Total do activo		2.088.799,02	2.144.383,68
FUNDOS PATRIMONIAIS E PASSIVO			
Fundos patrimoniais			
Resultados transitados		271.785,73	219.769,00
Outras variações nos fundos patrimoniais		1498.814,19	1.562.220,50
Resultado Líquido do período		-25.319,31	48.168,82
Total do fundo do capital		1.745.280,61	1.830.158,32
Passivo			
Passivo não corrente			
Outras contas a pagar		9.650,01	9.000,00
Subtotal		9.650,01	9.000,00
Passivo corrente			
Fornecedores		41.456,76	28.226,66
Adiantamento de clientes		1.376,36	1.400,84
Estado e outros Entes Públicos		11.279,88	12.022,61
Diferimentos		171.183,59	171.183,59
Outras contas a pagar		108.571,81	91.941,66
Passivos não correntes detidos para venda			
Subtotal		333.868,40	305.225,36
Total do passivo		342.518,41	314.225,36



Total dos fundos patrimoniais e do passivo	2.088.799,02	2.144.383,68



DEMONSTRAÇÕES INDIVIDUAIS DOS RESULTADOS POR NATUREZAS

Para os Exercícios findos em 31 de Dezembro de 2014 e 2013

RENDIMENTOS E GASTOS	Notas	PERÍODOS	
		2014	2013
Vendas e serviços prestados		705.875,90	780.092,45
Subsídios, doações e legados à exploração		77.670,09	90.927,11
Ganhos/ perdas imputados de subsidiárias, associadas e empreendimentos conjuntos			
Variação nos inventários da produção			
Trabalhos para a própria entidade			
Custo das mercadorias vendidas e das matérias consumidas		-108.873,75	-119.865,07
Fornecimentos e serviços externos		-266.037,20	-202.023,75
Gastos com o pessoal		-532.627,16	-512.359,38
Imparidade de inventários (perdas/ reversões)			
Imparidade de dívidas a receber (perdas/reversões)			
Provisões (aumentos/reduções)			
Provisões específicas (aumentos/reduções)			
Imparidade de investimentos não depreciáveis/ amortizáveis (perdas/ reversões)			
Aumentos/reduções de justo valor			
Outros rendimentos e ganhos		176.238,76	78.293,86
Outros gastos e perdas		-2.262,99	-835,16
Resultado antes de depreciações, gastos de financiamento e impostos		49.983,65	114.230,06
Gastos/reversões de depreciação e de amortização		-75.302,96	-66.061,24
Imparidade de investimentos depreciáveis/ amortizáveis (perdas/ reversões)			
Resultado operacional (antes de gastos de financiamento e impostos)		-25.319,31	48.168,82
Juros e rendimentos similares obtidos			
Juros e gastos similares suportados			
Resultados antes de impostos		-25.319,31	48.168,82
Imposto sobre o rendimento do período			
Resultado líquido do período		-25.319,31	48.168,82



DEMONSTRAÇÃO INDIVIDUAL DE FLUXOS DE CAIXA

Para o exercício findo de 31 de Dezembro de 2014

RUBRICAS	NOTAS	2014
Fluxos de caixa de actividades operacionais - Método directo		
Recebimentos de Clientes e utentes		741.671,72
Pagamentos de subsídios		
Pagamentos de apoios		
Pagamentos de bolsas		
Pagamentos a Fornecedores		-362.708,82
Pagamentos ao Pessoal		-515.483,61
	Caixa geradas pelas operações	-136.520,71
Pagamento/Recebimento do imposto sobre o rendimento		
Outros Recebimentos/Pagamentos relativos à actividade operacional		158.202,71
	Fluxos das actividades operacionais (1)	21.682,16
Fluxos de caixa das actividades de investimento		
Pagamentos respeitantes a:		
Activos fixos tangíveis		-83.017,37
Activos Intangíveis		
Investimentos financeiros		-247,47
Outros Activos		
Recebimentos provenientes de:		
Activos fixos tangíveis		
Activos Intangíveis		
Investimentos financeiros		
Outros Activos		
Subsídios ao investimento		-26.142,80
Juros e rendimentos similares		4.665,30
Dividendos		
	Fluxos das actividades de investimento (2)	-104.742,34
Fluxos de caixa das actividades de financiamento		
Recebimentos provenientes de		
Financiamentos obtidos		
Realizações de fundos		
Cobertura de prejuízos		
Doações		
Outras operações de financiamento		
Pagamentos respeitantes a:		
Financiamentos obtidos		
Juros e gastos similares		-90,77
Dividendos		
Redução de fundos		
Outras operações de financiamento		
	Fluxos de actividades de financiamento (3)	-90,77
Variação de caixa e seus equivalentes (1 + 2 + 3)		-83.150,95
Efeitos das diferenças de câmbio		
Caixa e seus equivalentes no início do período		311.820,42
Caixa e seus equivalentes no início do período (via plano contas)		
Caixa e seus equivalentes no fim do período		228.669,47
Caixa e seus equivalentes no fim do período (via plano contas)		



DEMONSTRAÇÃO DAS ALTERAÇÕES NOS FUNDOS PATRIMONIAIS DE 2014

DESCRIÇÃO	NOTAS	Capital Próprio atribuído aos detentores do capital da empresa-mãe								Interesses minoritários	Total dos Fundos patrimoniais		
		Fundos	Excedentes técnicos	Reservas	Resultados Transitados	Ajustamentos em activos financeiros	Excedentes de revalorização	Outras variações nos fundos patrimoniais	Resultado líquido do período			Total	
POSIÇÃO NO INÍCIO DO PERÍODO 2014	1	219.769,00								1.562.220,50	48.168,82	1.830.158,32	1.830.158,32
ALTERAÇÕES NO PERÍODO													
Primeira adopção de novo referencial contabilístico										0,00		0,00	
Alterações de políticas contabilísticas										0,00		0,00	
Diferenças de conversão de demonstrações financeiras										0,00		0,00	
Realização de exc. de revalor. de act fixos tang e intang										0,00		0,00	
Excedentes de revalor. de act. fixos tang. e intang.e respect variações										0,00		0,00	
Ajustamentos por impostos diferidos										0,00		0,00	
Outras alterações reconhecidas nos fundos patrimoniais					52.016,73		-63.406,31	-48.168,82	-59.558,40			-59.558,40	
	2	0,00	0,00	0,00	52.016,73	0,00	0,00	-63.406,31	-48.168,82	-59.558,40	0,00	-59.558,40	
RESULTADO LÍQUIDO DO PERÍODO	3									-25.319,31	-25.319,31	-25.319,31	
RESULTADO EXTENSIVO	4=2+3									-73.488,13	-84.877,71	0,00	-84.877,71
OPERAÇÕES COM INSTITUIDORES NO PERÍODO											0,00	0,00	
Fundos										0,00		0,00	
Subsídios, doações e legados										0,00		0,00	
Outras operações										0,00		0,00	
	5	0,00	0,00	0,00	0,00	0,00	0,00	0,00	0,00	0,00	0,00	0,00	
POSIÇÃO NO FIM DO PERÍODO 2014	6=1+2+3+5	0,00	0,00	0,00	271.785,73	0,00	0,00	1.498.814,19	-25.319,31	1.745.280,61	0,00	1.745.280,61	